本PDF文件由 爱化学 Ichemistry.cn 免费提供，全部信息请点击90521-23-6，若要查询其它化学品请登录CAS号查询网

如果您觉得本站对您的学习工作有帮助，请与您的朋友一起分享:） 爱化学www.ichemistry.cn

CAS Number:90521-23-6 基本信息

英文名:	Pyrazolo[5,1-d]-1,2,3,5-tetrazine-8-carboxamide,3-(2-chloroethyl)-3,4-dihydro-4-oxo-
别名:	3-(2-chloroethyl)-3,4-dihydro-4-oxopyrazolo(5,1-d)-1,2,3,5-tetrazine-8-carboxamide
分子结构:	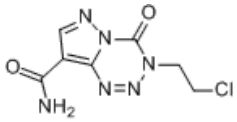
分子式:	$C_7H_7ClN_6O_2$
分子量:	242.622
CAS登录号:	90521-23-6

CAS#90521-23-6化学试剂供应商(点击生产商链接可查看价格)

供应商信息已更新，请登录爱化学 CAS No. 90521-23-6 查看

若您是此化学品供应商，请按照化工产品收录说明进行免费添加

相关化学品信息

90851-47-1 9048-90-2 90796-46-6 甲基纤维素 90344-86-8 破乳剂BP系列 双(丁基环戊二烯)钨 90925-05-6 90766-92-0 3-Amino-2-bromo-5-chloropyridine 戊沙溴铵 1,3-丁二醇与1,3-二异氰酸根合甲基苯和2-乙基-2-(羟甲基)-1,3-丙二醇的聚合物 90768-57-3 凝血因子XA 胶乳 白氨酸氨肽酶 90104-48-6 二苯美伦 90105-46-7 90507-36-1 90244-84-1 9035-69-2 902133-66-8 908279-59-4 核酸外切酶III(大肠杆菌) 904816-03-1 5-(4-硝基苄基)-4H-1,2,4-三唑-3-胺 盐酸与苯胺和硝基苯的反应产物 9059-31-8

生成时间2021/3/16 11:38:33

爱化学尽量确保CAS No 90521-23-6数据的准确性，但并不承诺其准确性，因此凡使用以上数据造成不良后果，均与爱化学无关，爱化学也不承担任何责任。-CAS号查询