本PDF文件由 爱化学 Ichemistry.cn 免费提供，全部信息请点击869788-71-6，若要查询其它化学品请登录CAS号查询网

如果您觉得本站对您的学习工作有帮助，请与您的朋友一起分享:） 爱化学www.ichemistry.cn

CAS Number:869788-71-6 基本信息

中文名:	熊果酸苄酯; 3-氧代乌苏-12-烯-28-酸苄酯
英文名:	Ursonic acid benzyl ester
别名:	3-Oxo-urs-12-en-28-oic acid phenylmethyl ester
分子结构:	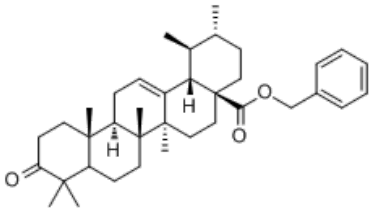
分子式:	$C_{37}H_{52}O_3$
分子量:	544.80698
CAS登录号:	869788-71-6

CAS#869788-71-6化学试剂供应商(点击生产商链接可查看价格)

上海昶衍化工科技有限公司 专业从事869788-71-6及其他化工产品的生产销售 86-21-2024 2659

供应商信息已更新且供应商的链接失效，请登录爱化学 CAS No. 869788-71-6 查看

若您是此化学品供应商，请按照化工产品收录说明进行免费添加

相关化学品信息

86111-73-1 864754-25-6 86178-38-3 866244-59-9 862498-11-1 861557-22-4 864685-23-4 [(1S,3S)-3-[[4-METHOXY-3-(3-METHOXYPROPOXY)PHENYL]METHYL]-4-METHYL-1-[(2S, 4S)-TETRAHYDRO-4-(1-METHY 86996-71-6 3-溴-2-氯苯酚 867008-81-9 862367-58-6 86977-19-7 (alphaS)-alpha-[(4-吗啉基乙酰基)氨基]苯丁酰基-L-亮氨酰基-L-苯丙氨酸 86451-86-7 578

生成时间2021/3/13 20:18:01

爱化学尽量确保CAS No 869788-71-6数据的准确性，但并不承诺其准确性，因此凡使用以上数据造成不良后果，均与爱化学无关，爱化学也不承担任何责任。-CAS号查询