本PDF文件由 爱化学 Ichemistry.cn 免费提供，全部信息请点击82525-22-2，若要查询其它化学品请登录CAS号查询网

如果您觉得本站对您的学习工作有帮助，请与您的朋友一起分享:） 爱化学www.ichemistry.cn

CAS Number:82525-22-2 基本信息

英文名:	Pyrimidine,5-(4-chlorophenyl)-2-methyl-
别名:	Pyrimidine,5-(4-chlorophenyl)-2-methyl-(9CI)
分子结构:	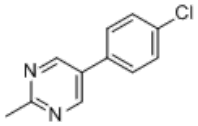
分子式:	$C_{11}H_9ClN_2$
分子量:	204.65556
CAS登录号:	82525-22-2

CAS#82525-22-2化学试剂供应商(点击生产商链接可查看价格)

供应商信息已更新，请登录爱化学 CAS No. 82525-22-2 查看

若您是此化学品供应商，请按照化工产品收录说明进行免费添加

相关化学品信息

820257-64-5 2-氨基-5,6-二氢-4H-环戊并噻唑盐酸盐 820968-52-3 823217-70-5 2-壬酮 827034-78-6 820245-52-1 821009-91-0 827587-27-9 L-3-溴苯丙氨酸 826991-08-6 82938-20-3 82299-64-7 2,4-二甲基-4-苯基四氢呋喃 82414-64-0 461

生成时间2021/3/1 21:30:46

爱化学尽量确保CAS No 82525-22-2数据的准确性，但并不承诺其准确性，因此凡使用以上数据造成不良后果，均与爱化学无关，爱化学也不承担任何责任。-CAS号查询