本PDF文件由 爱化学 Ichemistry.cn 免费提供，全部信息请点击791841-35-5，若要查询其它化学品请登录CAS号查询网

如果您觉得本站对您的学习工作有帮助，请与您的朋友一起分享:) 爱化学www.ichemistry.cn

CAS Number:791841-35-5 基本信息

英文名:	Cyclopentanecarboxamide,N-[2-(1-methylpropyl)phenyl]-
别名:	Cyclopentanecarboxamide, N-[2-(1-methylpropyl)phenyl]- (9CI)
分子结构:	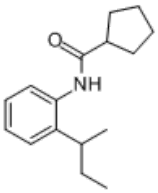
分子式:	$C_{16}H_{23}NO$
分子量:	245.35992
CAS登录号:	791841-35-5

CAS#791841-35-5化学试剂供应商(点击生产商链接可查看价格)

供应商信息已更新，请登录爱化学 CAS No. 791841-35-5 查看

若您是此化学品供应商，请按照化工产品收录说明进行免费添加

相关化学品信息

2-氯-6-氟苯甲酰氯 797806-58-7 79720-24-4 3A,4,5,6,7,7A-六氢二甲基-4,7-亚甲基-1H-茚-5-醇 79682-25-0 791841-86-6 79817-60-0 79851-29-9 79472-91-6 79128-40-8 796865-82-2 79568-06-2 79530-84-0 79930-37-3 791104-74-0 470

生成时间2021/4/1 19:33:18

爱化学尽量确保CAS No 791841-35-5数据的准确性，但并不承诺其准确性，因此凡使用以上数据造成不良后果，均与爱化学无关，爱化学也不承担任何责任。-CAS号查询