本PDF文件由 爱化学 Ichemistry.cn 免费提供，全部信息请点击78527-81-8，若要查询其它化学品请登录CAS号查询网

如果您觉得本站对您的学习工作有帮助，请与您的朋友一起分享:） 爱化学www.ichemistry.cn

CAS Number:78527-81-8 基本信息

英文名:	Luteinizinghormone-releasing factor (swine), 6-[N6-(4-azidobenzoyl)-D-lysine]- (9CI)
别名:	Luteinizinghormone-releasing factor (pig), 6-[N6-(4-azidobenzoyl)-D-lysine]-; [4-azidobenzoyl-D-Lys6]-LH-RH
分子结构:	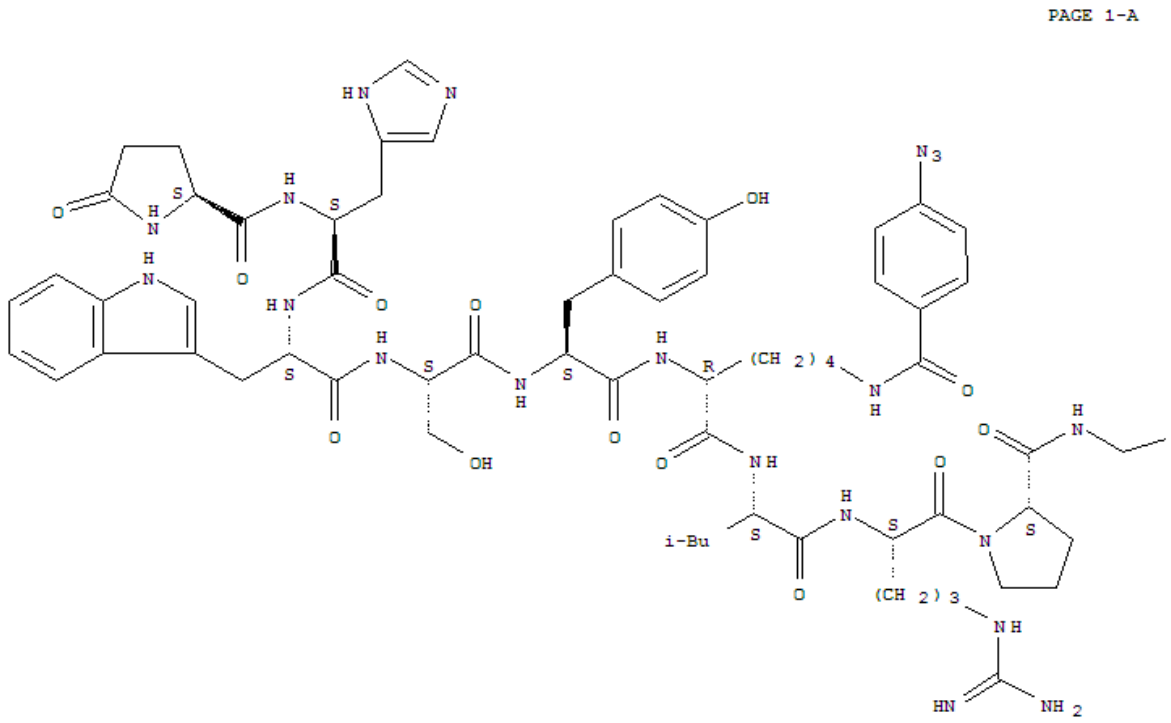
分子式:	$C_{66}H_{87}N_{21}O_{14}$
分子量:	1398.5293
CAS登录号:	78527-81-8

CAS#78527-81-8化学试剂供应商(点击生产商链接可查看价格)

供应商信息已更新，请登录爱化学 CAS No. 78527-81-8 查看

若您是此化学品供应商，请按照化工产品收录说明进行免费添加

相关化学品信息

782-77-4 78592-89-9 783259-20-1 784133-29-5 78291-25-5 D-精氨酸甲基脂二盐酸盐 782-55-8 78087-36-2 782501-70-6 78534-70-0 787582-98-3 785051-41-4 噻螨酮 780021-95-6 785010-95-9 436

生成时间2021/3/3 20:59:09

爱化学尽量确保CAS No 78527-81-8数据的准确性，但并不承诺其准确性，因此凡使用以上数据造成不良后果，均与爱化学无关，爱化学也不承担任何责任。-CAS号查询