本PDF文件由 爱化学 Ichemistry.cn 免费提供，全部信息请点击68928-41-6，若要查询其它化学品请登录CAS号查询网

如果您觉得本站对您的学习工作有帮助，请与您的朋友一起分享:） 爱化学www.ichemistry.cn

CAS Number:68928-41-6 基本信息

英文名:	Hexadecanoic acid,1,1',1''-[(methylstannylidyne)tris(thio-2,1-ethanediyl)] ester
别名:	Hexadecanoicacid, (methylstannylidyne)tris(thio-2,1-ethanediyl) ester (9CI)
分子结构:	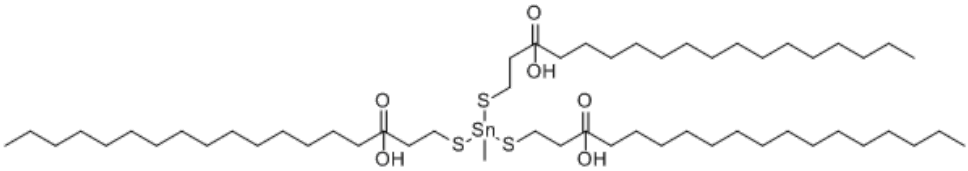
分子式:	$C_{55}H_{111}O_6S_3Sn$
分子量:	1083.37124
CAS登录号:	68928-41-6

CAS#68928-41-6化学试剂供应商(点击生产商链接可查看价格)

供应商信息已更新，请登录爱化学 CAS No. 68928-41-6 查看

若您是此化学品供应商，请按照化工产品收录说明进行免费添加

相关化学品信息

68477-86-1 2,3,4,5-四氯-6-[[[3-[[(九氟丁基)磺酰基]氧]苯基]氨基]羰基]苯甲酸单钾盐 68800-33-9 683274-78-4 6804-12-2 甲基溴化铵 6871-40-5 68797-60-4 PEG-75 羊毛脂油 68835-89-2 68424-39-5 68783-02-8 1-甲基-3-(4-甲基-3-戊烯基)-3-环己烯-1-甲酸甲酯 68649-62-7 68966-33-6 487

生成时间2021/3/10 6:43:18

爱化学尽量确保CAS No 68928-41-6数据的准确性，但并不承诺其准确性，因此凡使用以上数据造成不良后果，均与爱化学无关，爱化学也不承担任何责任。-CAS号查询