本PDF文件由 ichemistry.cn 爱化学 免费提供，全部信息请点击67599-31-9，若要查询其它化学品请登录CAS号查询网

如果您觉得本站对您的学习工作有帮助，请与您的朋友一起分享:) 爱化学www.ichemistry.cn

CAS Number:67599-31-9 基本信息

中文名:	2-氧杂环庚酮与5-氨基-1,3,3,3-三甲基环己烷甲胺和1,1'-亚甲基双(4-异氢酸根合环己烷)的聚合物
英文名:	2-Oxepanone, polymer with 5-amino-1,3,3-trimethylcyclohexanemethanamine and 1,1'-methylenebis[4-isoc
别名:	Methylenedi-4,1-cyclohexyleneisocyanate, 5-amino-1,3,3-trimethylcyclohexanemethanamine, 2-oxepanone polymer
分子结构:	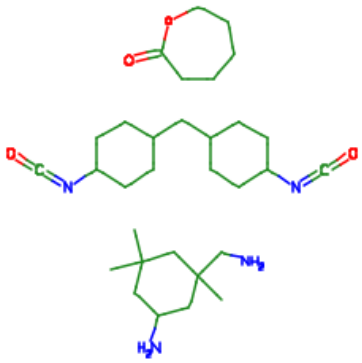 点击放大
分子式:	$(C_{15}H_{22}N_2O_2 \cdot C_{10}H_{22}N_2 \cdot C_6H_{10}O_2)x$
CAS登录号:	67599-31-9

CAS#67599-31-9化学试剂供应商(点击生产商链接可查看价格)

供应商信息已更新，请登录爱化学 CAS No. 67599-31-9 查看

若您是此化学品供应商，请按照化工产品收录说明进行免费添加

相关化学品信息

屈螺酮 67358-41-2 间-[[4-[[对-[双(2-羟乙基)氨基]苯基]偶氮基]-1-萘基]偶氮基]苯磺酸钠 2,3,6-三氟吡啶-4-羧酸 N-[4-[二[4-(二甲氨基)苯基]亚甲基]-2,5-环己二烯-1-亚基]-N-甲基甲铵二十四-μ-氧合十二氧合[μ-12-(磷酸-O：O：O：O'：O'：O'：O''：O''O''：O 67127-91-7 679-84-5 67173-65-3 二氢呋喃二酮单聚丁烯基衍生物 N,N-二甲基磷氨基二氯化物 67105-55-9 聚甘油脂肪酸酯 67284-57-5 67953-08-6 4,4-二氟环己胺盐酸盐 氯化镥 对羟基苯甲醚 氯化锌 625