本PDF文件由 爱化学 Ichemistry.cn 免费提供，全部信息请点击6709-22-4，若要查询其它化学品请登录CAS号查询网

如果您觉得本站对您的学习工作有帮助，请与您的朋友一起分享:） 爱化学www.ichemistry.cn

## CAS Number:6709-22-4 基本信息

| | |
|---|---|
| 英文名: | 3-Cyclopentene-1-carboxylicacid, 2,2,3-trimethyl- (8CI,9CI) |
| 别名: | a-Campholytic acid |
| 分子结构: | 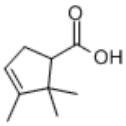 |
| 分子式: | $C_9H_{14}O_2$ |
| 分子量: | 154.2063 |
| CAS登录号: | 6709-22-4 |

## CAS#6709-22-4化学试剂供应商(点击生产商链接可查看价格)

供应商信息已更新，请登录爱化学 CAS No. 6709-22-4 查看

若您是此化学品供应商，请按照化工产品收录说明进行免费添加

## 相关化学品信息

二[2,4-二氢-4-[(2-羟基-5-硝基苯基)偶氮]-5-甲基-2-苯基-3H-吡唑-3-酸根(2-)]-铬酸(1-)钠 67773-70-0 675602-72-9 678988-13-1 67139-22-4 676-99-3 六氢-1H-氮杂-1-丙酸乙酯 β-甲基-4-(1-甲乙基)环己乙醇 6710-97-0 3-叔丁基-6-[(2-乙基己基)硫基]苯胺 67448-15-1 N-甲基-3-溴苄胺 67227-10-5 十八酸-1,2,3-丙三醇单酯、1,3-二异氰根合甲苯、3-羟基-2-羟甲基-2-甲基丙酸和2,2'-(甲亚氨基)双乙醇的聚合 67003-50-3 6764-27-8 6746-13-0 671215-76-2 67786-53-2 674776-54-6 2,5,5-三甲基-6,6-二甲氧基-2-己烯 2,4-二甲基-环己基甲醇乙酸酯 67735-60-8 67591-05-3 2,5-二氯苯酰肼 67413-27-8 67130-14-7 67857-89-0 1-(2-甲基-4-硝基苯基)吡咯烷 67517-57-1

生成时间2021/7/9 16:43:32

爱化学尽量确保CAS No 6709-22-4数据的准确性，但并不承诺其准确性，因此凡使用以上数据造成不良后果，均与爱化学无关，爱化学也不承担任何责任。-CAS号查询