本PDF文件由 爱化学 Ichemistry.cn 免费提供，全部信息请点击63957-33-5，若要查询其它化学品请登录CAS号查询网

如果您觉得本站对您的学习工作有帮助，请与您的朋友一起分享:） 爱化学www.ichemistry.cn

CAS Number:63957-33-5 基本信息

英文名:	1-Propanone,1-[4-(pentyloxy)phenyl]-3-(1-piperidinyl)-, hydrochloride (1:1)
别名:	1-Propanone,1-[4-(pentyloxy)phenyl]-3-(1-piperidinyl)-, hydrochloride (9CI); Propiophenone,4'-pentyloxy-3-piperidino-, hydrochloride (6CI)
分子结构:	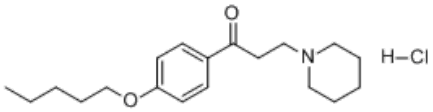
分子式:	$C_{19}H_{30}ClNO_2$
分子量:	339.9
CAS登录号:	63957-33-5

CAS#63957-33-5化学试剂供应商(点击生产商链接可查看价格)

供应商信息已更新，请登录爱化学 CAS No. 63957-33-5 查看

若您是此化学品供应商，请按照化工产品收录说明进行免费添加

相关化学品信息

63906-21-8 63868-80-4 63457-21-6 63319-59-5 6313-01-5 6331-89-1 63963-55-3 63059-32-5 63743-60-2 6335-81-5 63885-28-9 63609-87-0 63884-36-6 63991-49-1 63502-89-6 6379-69-7 63916-21-2 636563-99-0 63886-93-1 6328-33-2 63217-38-9 2-氨基-5-甲基噻唑-4-甲酸甲酯 63121-49-3 63762-70-9 63867-45-8 63302-95-4 6307-87-5 63729-82-8 63918-27-4 63831-10-7

生成时间2021/8/26 11:28:45

爱化学尽量确保CAS No 63957-33-5数据的准确性，但并不承诺其准确性，因此凡使用以上数据造成不良后果，均与爱化学无关，爱化学也不承担任何责任。-CAS号查询