本PDF文件由 爱化学 Ichemistry.cn 免费提供，全部信息请点击61789-80-8，若要查询其它化学品请登录CAS号查询网

如果您觉得本站对您的学习工作有帮助，请与您的朋友一起分享:) 爱化学www.ichemistry.cn

CAS Number:61789-80-8 基本信息

中文名:	季铵盐-18; [双(氢化牛油烷基)二甲基季铵的化合物]、氯化物; 二氢牛脂氯化二甲基胺
英文名:	Arquad® 2HT-75
别名:	adogen442; adogen442-100p; adogen448; aliquat264; ammonyx2200; arquad2ht; bis(Hydrogenatedtallowalkyl)dimethylammoniumchloride; ditallowdimethylammoniumchloride
分子结构:	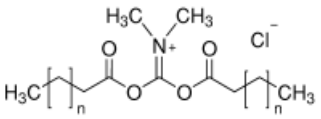
CAS登录号:	61789-80-8
EINECS登录号:	263-090-2

物理化学性质

闪点:	25 ° C

安全信息

危险品运输编号:	UN 1274 3/PG 3

CAS#61789-80-8化学试剂供应商(点击生产商链接可查看价格)

Sigma-Aldrich 专业从事61789-80-8及其他化工产品的生产销售 800-736-3690

供应商信息已更新且供应商的链接失效，请登录爱化学 CAS No. 61789-80-8 查看

若您是此化学品供应商，请按照化工产品收录说明进行免费添加

相关化学品信息

61372-91-6 醋酸钕 617-53-8 61565-23-9 61700-58-1 61405-25-2 1-(4-硝基苯基)-1,2-丙二酮 61142-79-8 612-54-4 6172-50-5 61323-26-0 6198-55-6 6178-30-9 6104-83-2 61732-92-1 418

生成时间2014-9-10 16:03:31

爱化学尽量确保CAS No 61789-80-8数据的准确性，但并不承诺其准确性，因此凡使用以上数据造成不良后果，均与爱化学无关，爱化学也不承担任何责任。-CAS号查询