本PDF文件由 爱化学 Ichemistry.cn 免费提供，全部信息请点击51108-30-6，若要查询其它化学品请登录CAS号查询网

如果您觉得本站对您的学习工作有帮助，请与您的朋友一起分享:） 爱化学www.ichemistry.cn

CAS Number:51108-30-6 基本信息

英文名:	1H-Isoindole-1,3(2H)-dione,4-chloro-
别名:	Phthalimide,3-chloro- (6CI,7CI); 4-Chloro-1,3-dioxo-1,3-dihydroisoindol; 4-Chloro-1,3-dioxo-1,3-dihydroisoindole; 4-Chloroisoindole-1,3-dione; NSC 27007
分子结构:	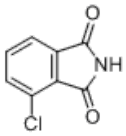
分子式:	$C_8H_4ClNO_2$
分子量:	181.576
CAS登录号:	51108-30-6

CAS#51108-30-6化学试剂供应商(点击生产商链接可查看价格)

供应商信息已更新，请登录爱化学 CAS No. 51108-30-6 查看

若您是此化学品供应商，请按照化工产品收录说明进行免费添加

相关化学品信息

514-93-2 5186-70-9 1-(6-甲氧基哌啶)哌嗪 51838-02-9 518044-40-1 1,10-菲罗啉(一水合物) (S)-2-氨基丁烷 2,3-二甲氧基苯酚 (Z)-N-甲基-N-9-十八碳烯基氨基乙酸钠盐 2,4,6-三氯苯磺酰氯 518-97-8 51991-35-6 51267-63-1 512-15-2 5115-71-9 440

生成时间2021/5/18 12:41:34

爱化学尽量确保CAS No 51108-30-6数据的准确性，但并不承诺其准确性，因此凡使用以上数据造成不良后果，均与爱化学无关，爱化学也不承担任何责任。-CAS号查询