本PDF文件由 爱化学 Ichemistry.cn 免费提供，全部信息请点击50988-16-4，若要查询其它化学品请登录CAS号查询网

如果您觉得本站对您的学习工作有帮助，请与您的朋友一起分享:） 爱化学www.ichemistry.cn

## CAS Number:50988-16-4 基本信息

| | |
|---|---|
| 英文名: | Cyclopenta[c]pyrrole-1,3(2H,4H)-dione,5,6-dihydro-4-hydroxy-, (+)- |
| 别名: | AntibioticIV 3;<br>IV 3;<br>Maleimycin |
| 分子结构: | 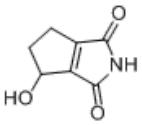 |
| 分子式: | $C_7H_7NO_3$ |
| 分子量: | 153.1354 |
| CAS登录号: | 50988-16-4 |

CAS#50988-16-4化学试剂供应商(点击生产商链接可查看价格)

供应商信息已更新，请登录爱化学 CAS No. 50988-16-4 查看

若您是此化学品供应商，请按照化工产品收录说明进行免费添加

相关化学品信息

4'-溴-2'-羟基-5'-甲基苯乙酮,97% 50302-65-3 50598-28-2 501015-28-7 沃替西汀 507272-92-6 50700-49-7 去甲二氢愈创木酸 50983-91-0 2-甲氧基-2,4-二苯基-3(2H)-呋喃酮 50402-68-1 503610-43-3 2,4-二氨基-1,3,5-三嗪 对正戊基苯甲酸对己氧基苯酯 50700-61-3 465

生成时间2021/3/3 7:33:12

爱化学尽量确保CAS No 50988-16-4数据的准确性，但并不承诺其准确性，因此凡使用以上数据造成不良后果，均与爱化学无关，爱化学也不承担任何责任。-CAS号查询