本PDF文件由 爱化学 Ichemistry.cn 免费提供，全部信息请点击356-61-6，若要查询其它化学品请登录CAS号查询网

如果您觉得本站对您的学习工作有帮助，请与您的朋友一起分享:） 爱化学www.ichemistry.cn

CAS Number:356-61-6 基本信息

中文名:	Fmoc-L-亮氨酸; 芴甲氧羰基-L-亮氨酸; Fmoc-L-亮氨酸; FMOC-LEU-OH; N-芴甲氧羰基-L-亮氨酸; N-FMOC-L-亮氨酸; 芴
英文名:	FMOC-L-Leucine
别名:	N-FMOC-LEU-OH; N-FMOC-L-LEU; N-FMOC-L-LEUCINE; NPC 15199; N-ALPHA-FMOC-L-LEUCINE; N-(9-FLUORENYLMETHOXYCARBONYL)-L-LEUCINE; N-9-FLUORENYLMETHYLOXYCARBONYL-L-LEUCINE; N-[(9H-FLUOREN-9-YLMETHOXY)CARBONYL]-L-LEUCINE
分子结构:	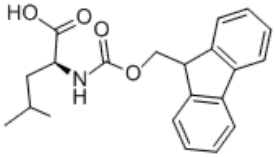
分子式:	$C_{21}H_{23}NO_4$
分子量:	353.41162
CAS登录号:	356-61-6
EINECS登录号:	252-662-7

物理化学性质

熔点:	152-156 ° C(lit.)

安全信息

危险品标:	Xi：刺激性物质

CAS#356-61-6化学试剂供应商(点击生产商链接可查看价格)

供应商信息已更新，请登录爱化学 CAS No. 356-61-6 查看

若您是此化学品供应商，请按照化工产品收录说明进行免费添加

相关化学品信息

35843-61-9 35455-86-8 3570-75-0 3535-35-1 358730-85-5 35771-46-1 35550-80-2 3572-64-3 35748-39-1 355393-32-7 35498-15-8 350988-88-4 35645-04-6 全氟己基氯 5-溴-2-羟基-3-甲氧苄基醇 434

爱化学尽量确保CAS No 356-61-6数据的准确性，但并不承诺其准确性，因此凡使用以上数据造成不良后果，均与爱化学无关，爱化学也不承担任何责任。-CAS号查询

生成时间2021/3/4 17:12:00

爱化学尽量确保CAS No 356-61-6数据的准确性，但并不承诺其准确性，因此凡使用以上数据造成不良后果，均与爱化学无关，爱化学也不承担任何责任。-CAS号查询