本PDF文件由 爱化学 Ichemistry.cn 免费提供，全部信息请点击3270-89-1，若要查询其它化学品请登录CAS号查询网

如果您觉得本站对您的学习工作有帮助，请与您的朋友一起分享:） 爱化学www.ichemistry.cn

CAS Number:3270-89-1 基本信息

英文名:	2-Thiophenepropanoicacid, b-amino-
别名:	2-Thiophenepropanoicacid, b-amino-, (?à)-; 2-Thiophenepropionic acid, b-amino-, DL- (8CI); (RS)-3-Amino-3-(2-thienyl)propanoic acid; 2-Thiophenepropionic acid, b-amino-; NSC 67429; b-(2-Thienyl)-DL-b-alanine
分子结构:	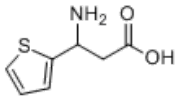
分子式:	$C_7H_9NO_2S$
分子量:	171.217
CAS登录号:	3270-89-1

CAS#3270-89-1化学试剂供应商(点击生产商链接可查看价格)

百灵威科技有限公司 专业从事3270-89-1及其他化工产品的生产销售 400-666-7788

上海迈瑞尔化学技术有限公司 C7H9NO2S专业生产商、供应商，技术力量雄厚 0755-86170099

供应商信息已更新且供应商的链接失效，请登录爱化学 CAS No. 3270-89-1 查看

若您是此化学品供应商，请按照化工产品收录说明进行免费添加

相关化学品信息

32838-37-2 4-氯-2-甲基苯甲醚 32051-72-2 L-天冬氨酸二甲酯盐酸盐 2-氟苯亚甲基氯 32794-95-9 322-41-8 3233-69-0 32379-42-3 321957-35-1 2,3,3,4,4-五氯二苯酚 32550-63-3 321890-22-6 32603-44-4 32277-89-7 436

生成时间2021/3/8 2:55:24

爱化学尽量确保CAS No 3270-89-1数据的准确性，但并不承诺其准确性，因此凡使用以上数据造成不良后果，均与爱化学无关，爱化学也不承担任何责任。-CAS号查询