本PDF文件由 爱化学 Ichemistry.cn 免费提供，全部信息请点击31645-12-2，若要查询其它化学品请登录CAS号查询网

如果您觉得本站对您的学习工作有帮助，请与您的朋友一起分享:） 爱化学www.ichemistry.cn

CAS Number:31645-12-2 基本信息

中文名:	4,6-二羟基嘧啶-2-硫化钠; 2-硫代巴比妥酸钠盐
英文名:	4,6(1H,5H)-Pyrimidinedione,dihydro-2-thioxo-, sodium salt (1:1)
别名:	4,6(1H,5H)-Pyrimidinedione,dihydro-2-thioxo-, monosodium salt (9CI); Barbituric acid, 2-thio-, monosodiumsalt (8CI); Sodium 2-thiobarbiturate; Sodium thiobarbiturate
分子结构:	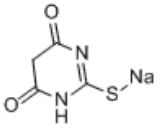
分子式:	$C_4H_4N_2O_2S.Na$
分子量:	166.134
CAS登录号:	31645-12-2
EINECS登录号:	250-749-4

CAS#31645-12-2化学试剂供应商(点击生产商链接可查看价格)

上海迈瑞尔化学技术有限公司 专业从事31645-12-2及其他化工产品的生产销售 0755-86170099

安耐吉化学 4,6-二羟基嘧啶-2-硫化钠专业生产商、供应商，技术力量雄厚 021-58432009

供应商信息已更新且供应商的链接失效，请登录爱化学 CAS No. 31645-12-2 查看

若您是此化学品供应商，请按照化工产品收录说明进行免费添加

其他信息

生产方法及其他:

4，6-二羟基嘧啶-2-硫化钠(31645-12-2)的危害性：

若无政府许可，勿将材料排入周围环境。

计算化学数据：

1. 氢键供体数量：1
2. 氢键受体数量：3
3. 可旋转化学键数量：0
4. 互变异构体数量：3
5. 拓扑分子极性表面积(TPSA)：47.2
6. 重原子数量：10
7. 表面电荷：0
8. 复杂度：194

储存条件：

如果遵照规格使用和储存则不会分解，未有已知危险反应。保持贮藏器密封、储存在阴凉、干燥的地方，确保工作间有良好的通风或排气装置。

相关化学品信息
31788-83-7 31083-61-1 312-28-7 3137-27-7 311346-81-3 31434-93-2 31328-28-6 3-甲氧基苄基氯化锌 31356-30-6 3103-72-8 6-氟代胸腺嘧啶 3141-84-2 31898-13-2 31185-64-5 2-乙酰基-3-氨基噻吩 428

生成时间2021/1/22 2:14:18

爱化学尽量确保CAS No 31645-12-2数据的准确性，但并不承诺其准确性，因此凡使用以上数据造成不良后果，均与爱化学无关，爱化学也不承担任何责任。-CAS号查询