本PDF文件由 爱化学 Ichemistry.cn 免费提供，全部信息请点击28541-83-5，若要查询其它化学品请登录CAS号查询网

如果您觉得本站对您的学习工作有帮助，请与您的朋友一起分享:） 爱化学www.ichemistry.cn

CAS Number:28541-83-5 基本信息

中文名:	4-甲基伞形酮基-α-D-吡喃甘露糖苷; 4-甲基伞形酮基-α-D-吡喃甘露糖苷; 4-甲基伞形酮酰-α-D-甘露糖苷
英文名:	2H-1-Benzopyran-2-one,7-(a-D-mannopyranosyloxy)-4-methyl-
别名:	Mannopyranoside,4-methyl-2-oxo-2H-1-benzopyran-7-yl, a-D- (8CI); 4-Methylumbelliferyl a-D-mannopyranoside; 4-Methylumbelliferyl a-D-mannoside; 4'-Methylumbelliferyl a-D-mannopyranoside
分子结构:	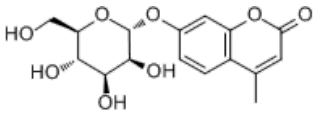
分子式:	$C_{16}H_{18}O_8$
分子量:	338.3093
CAS登录号:	28541-83-5

CAS#28541-83-5化学试剂供应商(点击生产商链接可查看价格)

供应商信息已更新，请登录爱化学 CAS No. 28541-83-5 查看
若您是此化学品供应商，请按照化工产品收录说明进行免费添加

相关化学品信息

286456-64-2 28424-50-2 28290-51-9 苹果酸锌 286-76-0 28504-92-9 tert-十四烷硫醇 氢化肉桂酸-2,3-13C2 28081-52-9 286458-58-0 28318-18-5 285979-70-6 6-苄氧基-7-甲氧基喹唑啉-4-酮 28393-00-2 28540-79-6 444

生成时间2021/2/27 0:47:07

爱化学尽量确保CAS No 28541-83-5数据的准确性，但并不承诺其准确性，因此凡使用以上数据造成不良后果，均与爱化学无关，爱化学也不承担任何责任。-CAS号查询