本PDF文件由 爱化学 Ichemistry.cn 免费提供，全部信息请点击27278-94-0，若要查询其它化学品请登录CAS号查询网

如果您觉得本站对您的学习工作有帮助，请与您的朋友一起分享:） 爱化学www.ichemistry.cn

CAS Number:27278-94-0 基本信息

英文名:	Phosphine oxide, (2-methyl-3-phenyl-1-aziridinyl)diphenyl-, trans- (8CI)
别名:	NSC138172
分子结构:	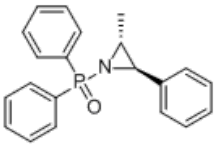
分子式:	$C_{21}H_{20}NOP$
分子量:	333.3634
CAS登录号:	27278-94-0

CAS#27278-94-0化学试剂供应商(点击生产商链接可查看价格)

供应商信息已更新，请登录爱化学 CAS No. 27278-94-0 查看

若您是此化学品供应商，请按照化工产品收录说明进行免费添加

相关化学品信息

27258-32-8 27215-51-6 27826-43-3 27866-86-0 27578-76-3 27976-23-4 27041-32-3 27873-25-2 27696-34-0 273727-89-2 27955-87-9 274263-68-2 2799-68-0 2764-43-4 27957-22-8 435

生成时间2021/3/16 19:59:09

爱化学尽量确保CAS No 27278-94-0数据的准确性，但并不承诺其准确性，因此凡使用以上数据造成不良后果，均与爱化学无关，爱化学也不承担任何责任。-CAS号查询