本PDF文件由 爱化学 Ichemistry.cn 免费提供，全部信息请点击2680-40-2，若要查询其它化学品请登录CAS号查询网

如果您觉得本站对您的学习工作有帮助，请与您的朋友一起分享:） 爱化学www.ichemistry.cn

CAS Number:2680-40-2 基本信息

英文名:	1-Propanone,1-(2-hydroxyphenyl)-, 2-[1-(2-hydroxyphenyl)propylidene]hydrazone
别名:	1-Propanone,1-(2-hydroxyphenyl)-, [1-(2-hydroxyphenyl)propylidene]hydrazone (9CI); Propiophenone, 2'-hydroxy-, azine (7CI); NSC 98633
分子结构:	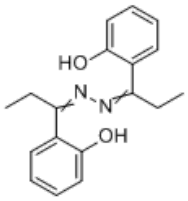
分子式:	$C_{18}H_{20}N_2O_2$
分子量:	296.3636
CAS登录号:	2680-40-2

CAS#2680-40-2化学试剂供应商(点击生产商链接可查看价格)

供应商信息已更新，请登录爱化学 CAS No. 2680-40-2 查看

若您是此化学品供应商，请按照化工产品收录说明进行免费添加

相关化学品信息

26011-27-8 26722-81-6 26927-44-6 26754-48-3 2646-51-7 260790-85-0 260-47-9 26844-21-3 26020-13-3 26820-73-5 2-氯-3,6-二氟苄醇 1-氯-N,N,2-三甲基丙烯胺 2634-49-3 269396-59-0 26184-88-3 26605-16-3 263136-80-7 2644-24-8 26685-92-7 262-89-5 26435-35-8 26952-29-4 266309-21-1 2654-42-4 267651-91-2 26334-20-3 间(二氟甲硫基)苯甲酰氯 26449-55-8 3-乙基-2-甲基苯并噁唑碘化物 26548-49-2

生成时间2021/3/16 10:31:16

爱化学尽量确保CAS No 2680-40-2数据的准确性，但并不承诺其准确性，因此凡使用以上数据造成不良后果，均与爱化学无关，爱化学也不承担任何责任。-CAS号查询