本PDF文件由 爱化学 Ichemistry.cn 免费提供，全部信息请点击24510-54-1，若要查询其它化学品请登录CAS号查询网

如果您觉得本站对您的学习工作有帮助，请与您的朋友一起分享:） 爱化学www.ichemistry.cn

CAS Number:24510-54-1 基本信息

中文名:	17α-羟基-16α-甲基孕甾-1,4-二烯-3,20-二酮-21-醋酸酯; 21-乙酰氧基-17α-羟基-16α-
英文名:	17-alpha-hydroxy-16-alpha-methyl-3,20-dioxopregna- 1,4-dien-21-yl acetate
别名:	17-Hydroxy-16-methylpregna-1,4-diene-3,20-dione21-acetate; 21-Acetyloxy-17-hydroxy-16-methylpregna-1,4-diene-3,20-dione
分子结构:	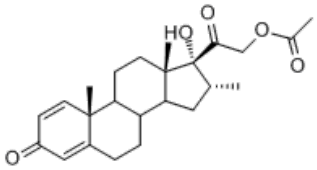
分子式:	$C_{24}H_{32}O_5$
分子量:	400.50788
CAS登录号:	24510-54-1

物理化学性质

性质描述:	结晶（甲醇）。熔点180-185℃。

CAS#24510-54-1化学试剂供应商(点击生产商链接可查看价格)

供应商信息已更新，请登录爱化学 CAS No. 24510-54-1 查看

若您是此化学品供应商，请按照化工产品收录说明进行免费添加

其他信息

产品应用:	地塞米松醋酸酯的中间体。
生产方法及其他:	可用替柯吉宁为原料合成。

相关化学品信息

243672-16-4 24614-75-3 2409-19-0 245524-95-2 24027-84-7 24755-73-5 247934-10-7 乙烯-醋酸乙烯共聚物 2-甲基-3-甲氧基苯甲酰氯 24623-42-5 2448-00-2 24210-99-9 24103-44-4 对羟基苯海因 24380-85-6 436

生成时间2021/2/19 13:47:35

爱化学尽量确保CAS No 24510-54-1数据的准确性，但并不承诺其准确性，因此凡使用以上数据造成不良后果，均与爱化学无关，爱化学也不承担任何责任。-CAS号查询