本PDF文件由 爱化学 Ichemistry.cn 免费提供，全部信息请点击2326-26-3，若要查询其它化学品请登录CAS号查询网

如果您觉得本站对您的学习工作有帮助，请与您的朋友一起分享:） 爱化学www.ichemistry.cn

CAS Number:2326-26-3 基本信息

中文名:	6α,9α-二氟-11β,21-二羟基孕甾-1,4,16-三烯-3,20-二酮-21-醋酸酯; 6α,9α-二氟
英文名:	6,9-Difluoro-11,21-dihydroxypregna-1,4,16-triene-3,20-dione 21-acetate
别名:	6,9-Difluoropregna-1,4,16-triene-11,21-diol-3,20-dione 21-acetate
分子结构:	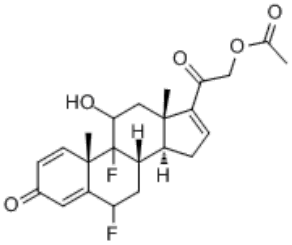
分子式:	$C_{23}H_{26}F_2O_5$
分子量:	420.45
CAS登录号:	2326-26-3

CAS#2326-26-3化学试剂供应商(点击生产商链接可查看价格)

供应商信息已更新，请登录爱化学 CAS No. 2326-26-3 查看

若您是此化学品供应商，请按照化工产品收录说明进行免费添加

其他信息

产品应用:	肤轻松醋酸酯中间体。
生产方法及其他:	可用11α,17α,21-三羟基孕甾-4-烯-3,20-二酮（即表氢化可的松）经（21-位羟基）乙酰化；（11-位羟基）磺酰化并消除[脱除对甲苯磺酸，形成9（11）-双键]；（17-位羟基）乙酰化；（6β-位）氟化并水解，生成6β-氟-17α,21-二羟基孕甾-4,-9（11）-二烯-3,20-二酮17α,21-二醋酸酯，然后经转位[成6α-氟9（11）-双键]环氧化并（与氟化氢加成，得6α,9α二氟-11β,17α,21-三羟基孕甾-4-烯-3,20-二酮17α,21-二醋酸酯，最后经消除（脱氢，形成1-位双键）；（16,17-位）消除（脱醋酸）制得该品。

相关化学品信息

23824-12-6 23767-71-7 2320-32-3 2380-75-8 23238-40-6 2303-76-6 23605-48-3 23076-74-6 23077-32-9 23693-38-1 23531-23-9 23515-37-9 哈拉西泮 233759-98-3 238402-21-6 427

生成时间2021/3/19 18:13:22

爱化学尽量确保CAS No 2326-26-3数据的准确性，但并不承诺其准确性，因此凡使用以上数据造成不良后果，均与爱化学无关，爱化学也不承担任何责任。-CAS号查询