本PDF文件由 爱化学 Ichemistry.cn 免费提供，全部信息请点击1984-59-4，若要查询其它化学品请登录CAS号查询网

如果您觉得本站对您的学习工作有帮助，请与您的朋友一起分享:） 爱化学www.ichemistry.cn

CAS Number:1984-59-4 基本信息

中文名:	2,3-二氯苯甲醚
英文名:	2,3-Dichloroanisole
别名:	1,2-Dichloro-3-methoxybenzene
分子结构:	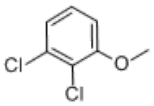
分子式:	$C_7H_6Cl_2O$
分子量:	177.028
CAS登录号:	1984-59-4
EINECS登录号:	217-853-1

安全信息

安全说明:	S24/25：防止皮肤和眼睛接触。
危险类别码:	R20/22：吸入和不慎吞咽有害。 R36/37/38：对眼睛、呼吸道和皮肤有刺激作用。

CAS#1984-59-4化学试剂供应商(点击生产商链接可查看价格)

百灵威科技有限公司 专业从事1984-59-4及其他化工产品的生产销售 400-666-7788

阿法埃莎(Alfa Aesar) 2,3-二氯苯甲醚专业生产商、供应商，技术力量雄厚 800-810-6000/400-610-6006

上海迈瑞尔化学技术有限公司 长期供应C7H6Cl2O等化学试剂，欢迎垂询报价 0755-86170099

安耐吉化学 生产销售2,3-Dichloroanisole等化学产品，欢迎订购 021-58432009

供应商信息已更新且供应商的链接失效，请登录爱化学 CAS No. 1984-59-4 查看

若您是此化学品供应商，请按照化工产品收录说明进行免费添加

其他信息

生产方法及其他:

2，3-二氯苯甲醚(1984-59-4)的危害性：

本品对水是稍微有危害的不要让未稀释或大量的产品接触地下水、水道或者污水系统，若无政府许可，勿将材料排入周围环境。

计算化学数据：

1. 疏水参数计算参考值(XlogP)：2.9
2. 氢键供体数量：0
3. 氢键受体数量：1
4. 可旋转化学键数量：1
5. 拓扑分子极性表面积(TPSA)：9.2
6. 重原子数量：10

储存条件：

爱化学尽量确保CAS No 1984-59-4数据的准确性，但并不承诺其准确性，因此凡使用以上数据造成不良后果，均与爱化学无关，爱化学也不承担任何责任。-CAS号查询

	如果遵照规格使用和储存则不会分解，未有已知危险反应，避免氧化物。保持贮藏器密封、储存在阴凉、干燥的地方，确保工作间有良好的通风或排气装置。

相关化学品信息

19805-18-6 19070-63-4 19064-74-5 19546-91-9 19368-18-4 19375-62-3 191414-23-0 氯代双三己基磷酸镍(Ⅱ)盐 19188-42-2 199541-17-8 197964-12-8 193690-71-0 19706-80-0 19748-53-9 (S)-1-苄基-4-羟基-2-吡咯烷酮 457

生成时间2021/5/5 1:19:24

爱化学尽量确保CAS No 1984-59-4数据的准确性，但并不承诺其准确性，因此凡使用以上数据造成不良后果，均与爱化学无关，爱化学也不承担任何责任。-CAS号查询