本PDF文件由 爱化学 Ichemistry.cn 免费提供，全部信息请点击194785-19-8，若要查询其它化学品请登录CAS号查询网

如果您觉得本站对您的学习工作有帮助，请与您的朋友一起分享:） 爱化学www.ichemistry.cn

CAS Number:194785-19-8 基本信息

中文名:	贝多拉君; N,N-二甲基-2-[[(7S)-5,6,7,8-四氢-7-[[(2R)-2-羟基-2-[4-羟基-3-(2-羟乙基)苯基]乙基]氨基]-2-萘
英文名:	Bedoradrine
别名:	N,N-Dimethyl-2-[[(7S)-5,6,7,8-tetrahydro-7-[[(2R)-2-hydroxy-2-[4-hydroxy-3-(2-hydroxyethyl)phenyl]ethyl]amino]-2-naphthalenyl]oxy]acetamide
分子结构:	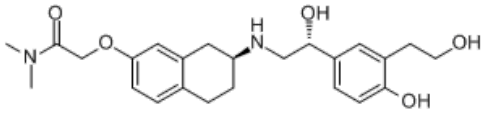
分子式:	$C_{24}H_{32}N_2O_5$
分子量:	428.52128
CAS登录号:	194785-19-8

物理化学性质

密度:	1.27

CAS#194785-19-8化学试剂供应商(点击生产商链接可查看价格)

供应商信息已更新，请登录爱化学 CAS No. 194785-19-8 查看

若您是此化学品供应商，请按照化工产品收录说明进行免费添加

相关化学品信息

198705-81-6 19835-58-6 190710-80-6 196708-30-2 19163-87-2 192869-50-4 19157-70-1 19891-74-8 19870-31-6 19989-66-3 19752-21-7 191677-77-7 199173-01-8 196302-86-0 19165-06-1 449

生成时间2021/5/10 0:52:00