本PDF文件由 爱化学 Ichemistry.cn 免费提供，全部信息请点击175202-85-4，若要查询其它化学品请登录CAS号查询网

如果您觉得本站对您的学习工作有帮助，请与您的朋友一起分享:） 爱化学www.ichemistry.cn

CAS Number:175202-85-4 基本信息

| | |
|---|---|
| 英文名: | Acetic acid,2-[2-[[(4-chlorophenyl)thio]methyl]phenoxy]-, hydrazide |
| 别名: | Aceticacid, [2-[[(4-chlorophenyl)thio]methyl]phenoxy]-, hydrazide (9CI) |
| 分子结构: | 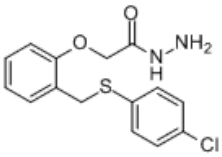 |
| 分子式: | $C_{15}H_{15}ClN_2O_2S$ |
| 分子量: | 322.81 |
| CAS登录号: | 175202-85-4 |

CAS#175202-85-4化学试剂供应商(点击生产商链接可查看价格)

供应商信息已更新，请登录爱化学 CAS No. 175202-85-4 查看

若您是此化学品供应商，请按照化工产品收录说明进行免费添加

相关化学品信息

177028-56-7 17017-57-1 2-氨基-6-氟苯甲基胺 172102-94-2 175203-33-5 175204-77-0 1707-71-7 3,4,5-三氟碘苯 17532-21-7 170858-33-0 17092-41-0 175873-08-2 179341-25-4 甲氧基二甲基苯硅烷 1-(3,5-二氯苯基)-1H-吡咯-2-甲醛 464

生成时间2021/6/15 7:22:58

爱化学尽量确保CAS No 175202-85-4数据的准确性，但并不承诺其准确性，因此凡使用以上数据造成不良后果，均与爱化学无关，爱化学也不承担任何责任。-CAS号查询