本PDF文件由 爱化学 Ichemistry.cn 免费提供，全部信息请点击149873-65-4，若要查询其它化学品请登录CAS号查询网

如果您觉得本站对您的学习工作有帮助，请与您的朋友一起分享:) 爱化学www.ichemistry.cn

CAS Number:149873-65-4 基本信息

英文名:	1-Propanol,2-[(5-nitro-2-pyridinyl)amino]-
别名:	1-Propanol,2-[(5-nitro-2-pyridinyl)amino]-(9CI)
分子结构:	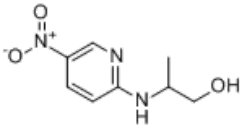
分子式:	$C_8H_{11}N_3O_3$
分子量:	197.19124
CAS登录号:	149873-65-4

CAS#149873-65-4化学试剂供应商(点击生产商链接可查看价格)

供应商信息已更新，请登录爱化学 CAS No. 149873-65-4 查看

若您是此化学品供应商，请按照化工产品收录说明进行免费添加

相关化学品信息

14147-38-7 N-氨乙基哌嗪 14074-92-1 147501-85-7 1477-41-4 141411-41-8 一水脱氧胆酸钠(145224-92-6) 142172-97-2 14062-20-5 144951-90-6 14305-83-0 2-氟腺苷 14341-87-8 14804-01-4 乙酸-N-琥珀酰亚胺酯 441

生成时间2021/7/11 22:37:42