本PDF文件由 爱化学 Ichemistry.cn 免费提供，全部信息请点击144602-02-8，若要查询其它化学品请登录CAS号查询网

如果您觉得本站对您的学习工作有帮助，请与您的朋友一起分享:） 爱化学www.ichemistry.cn

CAS Number:144602-02-8 基本信息

英文名:	11-21-Endothelin 1(swine reduced), cyclic (11®15)-disulfide
别名:	Endothelin1 (pig reduced), 1-de-L-cysteine-2-de-L-serine-3-de-L-cysteine-4-de-L-serine-5-de-L-serine-6-de-L-leucine-7-de-L-methionine-8-de-L-asparticacid-9-de-L-lysine-10-de-L-glutamic acid-, cyclic (11®15)-disulfide; 1,2-Dithia-5,8,11,14-tetraazacycloheptadecane, cyclic peptide deriv.; IRL 1038
分子结构:	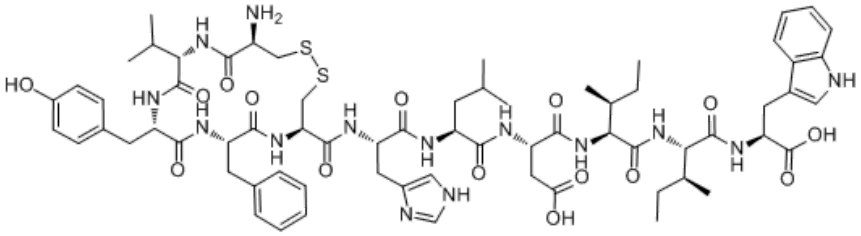
分子式:	$C_{68}H_{92}N_{14}O_{15}S_2$
CAS登录号:	144602-02-8

CAS#144602-02-8化学试剂供应商(点击生产商链接可查看价格)

供应商信息已更新，请登录爱化学 CAS No. 144602-02-8 查看

若您是此化学品供应商，请按照化工产品收录说明进行免费添加

相关化学品信息

144561-63-7 149715-45-7 149365-50-4 145675-25-8 141194-61-8 148396-36-5 148356-00-7 144096-48-0 3-甲基丙烯酰氧基丙基甲基二甲氧基硅烷 14044-93-0 143463-83-6 14881-13-1 145901-92-4 146142-94-1 148291-55-8 468

生成时间2021/1/21 21:58:37

爱化学尽量确保CAS No 144602-02-8数据的准确性，但并不承诺其准确性，因此凡使用以上数据造成不良后果，均与爱化学无关，爱化学也不承担任何责任。-CAS号查询