本PDF文件由 爱化学 Ichemistry.cn 免费提供，全部信息请点击136997-71-2，若要查询其它化学品请登录CAS号查询网

如果您觉得本站对您的学习工作有帮助，请与您的朋友一起分享:） 爱化学www.ichemistry.cn

CAS Number:136997-71-2 基本信息

中文名:	1-二甲基氨基甲酰-4-(2-硫代乙基)吡啶内盐; 2- [1-(二甲基甲酰)-4-吡啶基]乙基磺酸钠
英文名:	Pyridinium,1-[(dimethylamino)carbonyl]-4-(2-sulfoethyl)-, inner salt
别名:	GXL 100; OB1207
分子结构:	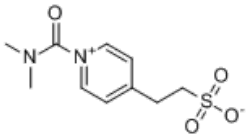
分子式:	$C_{10}H_{14}N_2O_4S$
分子量:	258.29416
CAS登录号:	136997-71-2

物理化学性质

性质描述:	二甲基氨基甲酰-4-(2-硫代乙基)吡啶内盐(136997-71-2)的属性： 熔点：185℃。

安全信息

安全说明:	S26：万一接触眼睛，立即使用大量清水冲洗并送医诊治。 S36：穿戴合适的防护服装。
危险类别码:	R36/37/38：对眼睛、呼吸道和皮肤有刺激作用。

CAS#136997-71-2化学试剂供应商(点击生产商链接可查看价格)

阿法埃莎(Alfa Aesar) 专业从事136997-71-2及其他化工产品的生产销售 800-810-6000/400-610-6006

上海迈瑞尔化学技术有限公司 1-二甲基氨基甲酰-4-(2-硫代乙基)吡啶内盐专业生产商、供应商，技术力量雄厚 0755-86170099

安耐吉化学 长期供应2- [1-(二甲基甲酰)-4-吡啶基]乙基磺酸钠等化学试剂，欢迎垂询报价 021-58432009

供应商信息已更新且供应商的链接失效，请登录爱化学 CAS No. 136997-71-2 查看

若您是此化学品供应商，请按照化工产品收录说明进行免费添加

其他信息

生产方法及其他:	二甲基氨基甲酰-4-(2-硫代乙基)吡啶内盐(136997-71-2)的生态环境： 1、通常对水是稍微有危害的，若无政府许可，勿将材料排入周围环境； 2、如果遵照规格使用和储存则不会分解，未有已知危险反应避免氧化物。 稳定性及储存方法： 保持贮藏器密封、储存在阴凉、干燥的地方，确保工作间有良好的通风或排气装置。

相关化学品信息

2-甲基-3-庚酮	136982-36-0	133267-19-3	13835-75-1	5-甲氧基-2-吡嗪酮	134152-15-1	139981-37-6	137234-90-

3	130728-76-6	1321-73-9	135784-48-4	5′-肌苷酸	13177-32-7	13739-36-1	130717-51-0	444

生成时间2021/3/16 8:05:18

爱化学尽量确保CAS No 136997-71-2数据的准确性，但并不承诺其准确性，因此凡使用以上数据造成不良后果，均与爱化学无关，爱化学也不承担任何责任。-CAS号查询