本PDF文件由 爱化学 Ichemistry.cn 免费提供，全部信息请点击131944-03-1，若要查询其它化学品请登录CAS号查询网

如果您觉得本站对您的学习工作有帮助，请与您的朋友一起分享:） 爱化学www.ichemistry.cn

CAS Number:131944-03-1 基本信息

英文名:	Estra-1,3,5,7,9-pentaen-17-one,3,16-dihydroxy-, (16a)- (9CI)
别名:	16a-Hydroxyequilenin
分子结构:	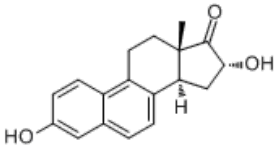
分子式:	$C_{18}H_{18}O_3$
分子量:	282.33
CAS登录号:	131944-03-1

CAS#131944-03-1化学试剂供应商(点击生产商链接可查看价格)

供应商信息已更新，请登录爱化学 CAS No. 131944-03-1 查看

若您是此化学品供应商，请按照化工产品收录说明进行免费添加

相关化学品信息

亚甲基双对氯酚 131805-94-2 136392-68-2 13370-48-4 13221-27-7 131339-24-7 133950-72-8 131002-10-3 泛影酸葡甲胺盐 13753-57-6 对氨基苯甲酸钾 131514-90-4 糠酸乙酯 135283-78-2 139697-98-6 430

生成时间2021/9/5 2:18:36

爱化学尽量确保CAS No 131944-03-1数据的准确性，但并不承诺其准确性，因此凡使用以上数据造成不良后果，均与爱化学无关，爱化学也不承担任何责任。-CAS号查询