本PDF文件由 爱化学 Ichemistry.cn 免费提供，全部信息请点击13123-05-2，若要查询其它化学品请登录CAS号查询网

如果您觉得本站对您的学习工作有帮助，请与您的朋友一起分享:） 爱化学www.ichemistry.cn

CAS Number:13123-05-2 基本信息

英文名:	Thymidine-6-t
别名:	Thymidine-6-3H; [6-3H]Thymidine
分子结构:	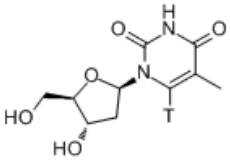
分子式:	$C_{10}H_{13}TN_2O_5$
分子量:	244.2367
CAS登录号:	13123-05-2

CAS#13123-05-2化学试剂供应商(点击生产商链接可查看价格)

供应商信息已更新，请登录爱化学 CAS No. 13123-05-2 查看

若您是此化学品供应商，请按照化工产品收录说明进行免费添加

相关化学品信息

溴甲基甲基醚 13965-91-8 2-二苯基膦-6-甲基吡啶 13455-31-7 138145-61-6 Boc-L-羟脯氨酸 130931-65-6 13286-63-0 135415-73-5 硫酸铈水合物 13461-20-6 13993-48-1 135701-69-8 130217-25-3 13291-46-8 441

生成时间2021/3/6 11:41:42

爱化学尽量确保CAS No 13123-05-2数据的准确性，但并不承诺其准确性，因此凡使用以上数据造成不良后果，均与爱化学无关，爱化学也不承担任何责任。-CAS号查询