本PDF文件由 爱化学 Ichemistry.cn 免费提供，全部信息请点击128-23-4，若要查询其它化学品请登录CAS号查询网

如果您觉得本站对您的学习工作有帮助，请与您的朋友一起分享:） 爱化学www.ichemistry.cn

CAS Number:128-23-4 基本信息

中文名:	5β-孕烷-3,20-二酮; 5β-孕烷-3,20-二酮; 5β-妊烷-3,20-二酮；5β-二氢黄体酮
英文名:	Pregnane-3,20-dione, (5b)-
别名:	5b-Pregnane-3,20-dione (8CI); 5b-Dihydroprogesterone; 5b-Pregnan-3,20-dione; NSC 82868; U2411
分子结构:	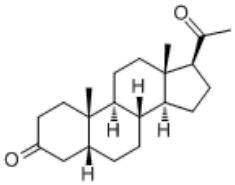
分子式:	$C_{21}H_{32}O_2$
分子量:	316.4776
CAS登录号:	128-23-4

CAS#128-23-4化学试剂供应商(点击生产商链接可查看价格)

百灵威科技有限公司 专业从事128-23-4及其他化工产品的生产销售 400-666-7788

供应商信息已更新且供应商的链接失效，请登录爱化学 CAS No. 128-23-4 查看

若您是此化学品供应商，请按照化工产品收录说明进行免费添加

相关化学品信息

五硼酸铵四水合物, 99+% 121324-51-4 120629-58-5 124420-33-3 12262-06-5 4-苄基吗啉-3-甲酸 126826-60-6 124076-66-0 122698-74-2 1237744-13-6 1226896-38-3 12007-33-9 123619-12-5 120260-23-3 12289-44-0 466

生成时间2021/5/28 9:37:45

爱化学尽量确保CAS No 128-23-4数据的准确性，但并不承诺其准确性，因此凡使用以上数据造成不良后果，均与爱化学无关，爱化学也不承担任何责任。-CAS号查询