本PDF文件由 爱化学 Ichemistry.cn 免费提供，全部信息请点击126-18-1，若要查询其它化学品请登录CAS号查询网

如果您觉得本站对您的学习工作有帮助，请与您的朋友一起分享:） 爱化学www.ichemistry.cn

CAS Number:126-18-1 基本信息

中文名:	菝葜; 菝葜;
英文名:	Spirostan-3-ol, (3b,5b,25R)-
别名:	5b-Spirostan-3b-ol, (25R)- (8CI); Smilagenin(6CI,7CI); Spiro[8H-naphth[2',1':4,5]indeno[2,1-b]furan-8,2'-[2H]pyran],spirostan-3-ol deriv.; (25R)-5b-Spirostan-3b-ol; Cogane; Esmilagenin; Isosarsasapogenin; NSC 93747; PYM 50028
分子结构:	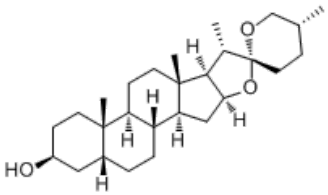
分子式:	$C_{27}H_{44}O_3$
分子量:	416.6365
CAS登录号:	126-18-1

CAS#126-18-1化学试剂供应商(点击生产商链接可查看价格)

百灵威科技有限公司 专业从事126-18-1及其他化工产品的生产销售 400-666-7788

上海迈瑞尔化学技术有限公司 菝葜专业生产商、供应商，技术力量雄厚 0755-86170099

供应商信息已更新且供应商的链接失效，请登录爱化学 CAS No. 126-18-1 查看

若您是此化学品供应商，请按照化工产品收录说明进行免费添加

相关化学品信息

125056-89-5 二羰基环戊二烯基二钌(II) [(2-甲基-1-丙酰基丙氧基)(4-苯丁基)膦酰]乙酸 1246525-60-9 (R)-(+)-1,2-环氧-3-十一氧基丙烷 3-(5-噁唑基)苯甲酸乙酯 122022-92-8 124824-12-0 123027-68-9 128517-07-7 软玉粉 129813-58-7 (4-甲氧基苄基)(1-萘基甲基)胺盐酸盐 123563-52-0 125628-92-4 504

生成时间2021/3/24 23:20:55

爱化学尽量确保CAS No 126-18-1数据的准确性，但并不承诺其准确性，因此凡使用以上数据造成不良后果，均与爱化学无关，爱化学也不承担任何责任。-CAS号查询