本PDF文件由 爱化学 Ichemistry.cn 免费提供，全部信息请点击121932-06-7，若要查询其它化学品请登录CAS号查询网

如果您觉得本站对您的学习工作有帮助，请与您的朋友一起分享:) 爱化学www.ichemistry.cn

CAS Number:121932-06-7 基本信息

中文名:	蛋白酶A抑制剂6-22酰胺
英文名:	TYADFIASGRTGRRNAI-NH2
别名:	PROTEIN KINASE INHIBITOR (6-22) AMIDE; PROTEIN KINASE A INHIBITOR FRAGMENT 6-22 AMIDE; PROTEIN KINASE A INHIBITOR 6-22 AMIDE; PKA INHIBITOR FRAGMENT (6-22) AMIDE; PKA INHIBITOR PEPTIDE; PKI INHIBITOR (6-22), AMIDE; PKI (6-22) AMIDE; PKI 6-22 AMIDE, PKA INHIBITOR
分子结构:	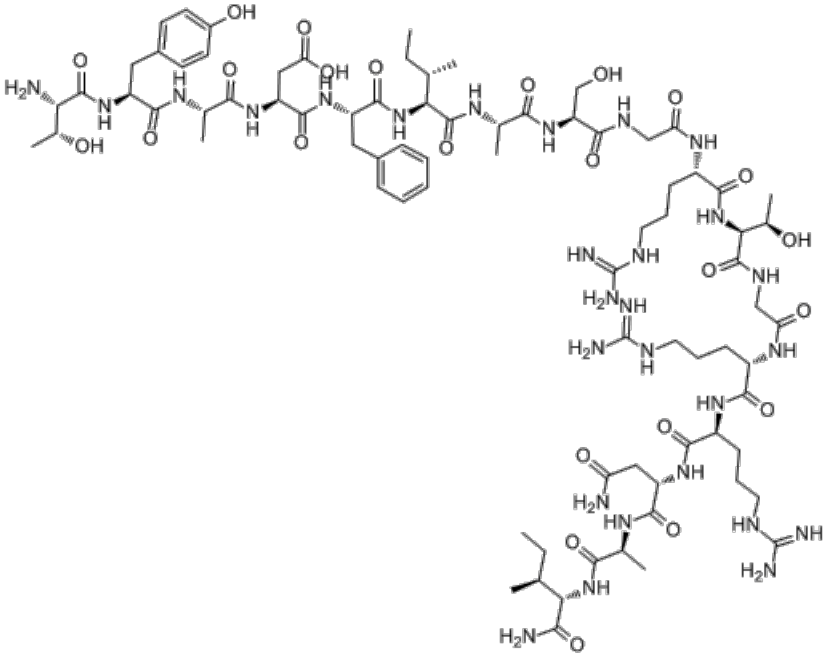
分子式:	$C_{80}H_{130}N_{28}O_{24}$
CAS登录号:	121932-06-7

CAS#121932-06-7化学试剂供应商(点击生产商链接可查看价格)

供应商信息已更新，请登录爱化学 CAS No. 121932-06-7 查看

若您是此化学品供应商，请按照化工产品收录说明进行免费添加

相关化学品信息

126016-36-2 12447-77-7 12294-01-8 125729-29-5 120159-46-8 125613-45-8 12011-54-0 1214265-56-1 120107-56-4 12030-48-7 129922-37-8 124528-30-9 1216430-61-3 N,N-二甲基乙酰胺 丁酰基二茂铁 450

生成时间2014-5-5 12:23:43

爱化学尽量确保CAS No 121932-06-7数据的准确性，但并不承诺其准确性，因此凡使用以上数据造成不良后果，均与爱化学无关，爱化学也不承担任何责任。-CAS号查询