本PDF文件由 爱化学 Ichemistry.cn 免费提供，全部信息请点击104438-50-8，若要查询其它化学品请登录CAS号查询网

如果您觉得本站对您的学习工作有帮助，请与您的朋友一起分享:） 爱化学www.ichemistry.cn

CAS Number:104438-50-8 基本信息

英文名:	2,4-Pteridinediamine,6-(propoxymethyl)-
别名:	6-(Propoxymethyl)-2,4-pteridinediamine
分子结构:	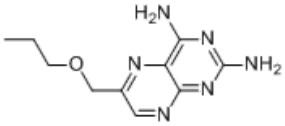
分子式:	$C_{10}H_{14}N_6O$
分子量:	234.25776
CAS登录号:	104438-50-8

CAS#104438-50-8化学试剂供应商(点击生产商链接可查看价格)

供应商信息已更新，请登录爱化学 CAS No. 104438-50-8 查看

若您是此化学品供应商，请按照化工产品收录说明进行免费添加

相关化学品信息

101858-90-6 10397-68-9 105488-80-0 100208-36-4 104776-74-1 102244-21-3 硼酸与2,2',2″-氮川三[乙醇]的化合物 1008-78-2 107646-82-2 美他法仑 5-苯基恶唑 108734-80-1 108789-32-8 1033-26-7 105931-68-8 454

生成时间2021/4/13 15:05:44

爱化学尽量确保CAS No 104438-50-8数据的准确性，但并不承诺其准确性，因此凡使用以上数据造成不良后果，均与爱化学无关，爱化学也不承担任何责任。-CAS号查询