本PDF文件由 爱化学 Ichemistry.cn 免费提供，全部信息请点击102206-65-5，若要查询其它化学品请登录CAS号查询网

如果您觉得本站对您的学习工作有帮助，请与您的朋友一起分享:） 爱化学www.ichemistry.cn

CAS Number:102206-65-5 基本信息

英文名:	2-Pyridineacetic acid, a-hydroxy-a-1-propyn-1-yl-,1-azabicyclo[2.2.2]oct-3-yl ester
别名:	2-Pyridineaceticacid, a-hydroxy-a-1-propynyl-,1-azabicyclo[2.2.2]oct-3-yl ester (9CI)
分子结构:	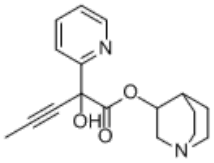
分子式:	$C_{17}H_{20}N_2O_3$
分子量:	300.3523
CAS登录号:	102206-65-5

CAS#102206-65-5化学试剂供应商(点击生产商链接可查看价格)

供应商信息已更新，请登录爱化学 CAS No. 102206-65-5 查看

若您是此化学品供应商，请按照化工产品收录说明进行免费添加

相关化学品信息

四水偏硼酸钠 3-溴噻吩-4-硼酸 (R)-4-苄基-2-噁唑烷酮 109770-29-8 10148-66-0 104775-17-9 105091-12-1 10261-94-6 10140-99-5 102358-20-3 104489-29-4 108811-61-6 101607-39-0 101832-83-1 105891-85-8 456

生成时间2021/3/1 3:16:25

爱化学尽量确保CAS No 102206-65-5数据的准确性，但并不承诺其准确性，因此凡使用以上数据造成不良后果，均与爱化学无关，爱化学也不承担任何责任。-CAS号查询