本PDF文件由 爱化学 Ichemistry.cn 免费提供，全部信息请点击1007-28-9，若要查询其它化学品请登录CAS号查询网

如果您觉得本站对您的学习工作有帮助，请与您的朋友一起分享:） 爱化学www.ichemistry.cn

CAS Number:1007-28-9 基本信息

中文名:	氟氯氢菊脂(去异丙基莠去津); 氟氯氢菊脂(去异丙基莠去津);
英文名:	1,3,5-Triazine-2,4-diamine,6-chloro-N2-ethyl-
别名:	1,3,5-Triazine-2,4-diamine,6-chloro-N-ethyl- (9CI); s-Triazine, 2-amino-4-chloro-6-(ethylamino)-(6CI,7CI,8CI); 2-Amino-4-chloro-6-(ethylamino)-s-triazine; 2-Chloro-4-amino-6-(ethylamino)-s-triazine; 2-Chloro-4-ethylamino-6-amino-1,3,5-triazine; 2-Chloro-4-ethylamino-6-amino-s-triazine; 4-Amino-2-chloro-6-(ethylamino)-s-triazine; 4-Amino-2-chloro-6-ethylamino-1,3,5-triazine; 6-Amino-2-chloro-4-ethylamino-s-triazine; Atrazine-desisopropyl; DIA; Deethylsimazine; Deisopropylatrazine; Desethylsimazine; Desisopropylatrazine; F703; F 703 (amine); G 28279; NSC 13909
分子结构:	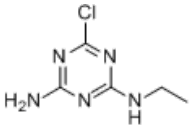
分子式:	$C_5H_8ClN_5$
分子量:	173.604
CAS登录号:	1007-28-9

CAS#1007-28-9化学试剂供应商(点击生产商链接可查看价格)

百灵威科技有限公司 专业从事1007-28-9及其他化工产品的生产销售 400-666-7788

供应商信息已更新且供应商的链接失效，请登录爱化学 CAS No. 1007-28-9 查看

若您是此化学品供应商，请按照化工产品收录说明进行免费添加

相关化学品信息

109333-70-2 105974-93-4 10098-82-5 101909-43-7 100700-17-2 108824-50-6 10-64-0 四氢吡喃4-硼酸 103595-52-4 102147-13-7 101657-56-1 106400-44-6 101952-69-6 101222-81-5 103-92-4 447

生成时间2021/3/22 13:41:54

爱化学尽量确保CAS No 1007-28-9数据的准确性，但并不承诺其准确性，因此凡使用以上数据造成不良后果，均与爱化学无关，爱化学也不承担任何责任。-CAS号查询